

MEIO FIO C/ SARJETA EXECUTADO C/ EXTRUSORA
SARJETA 30x8eps. i=15%

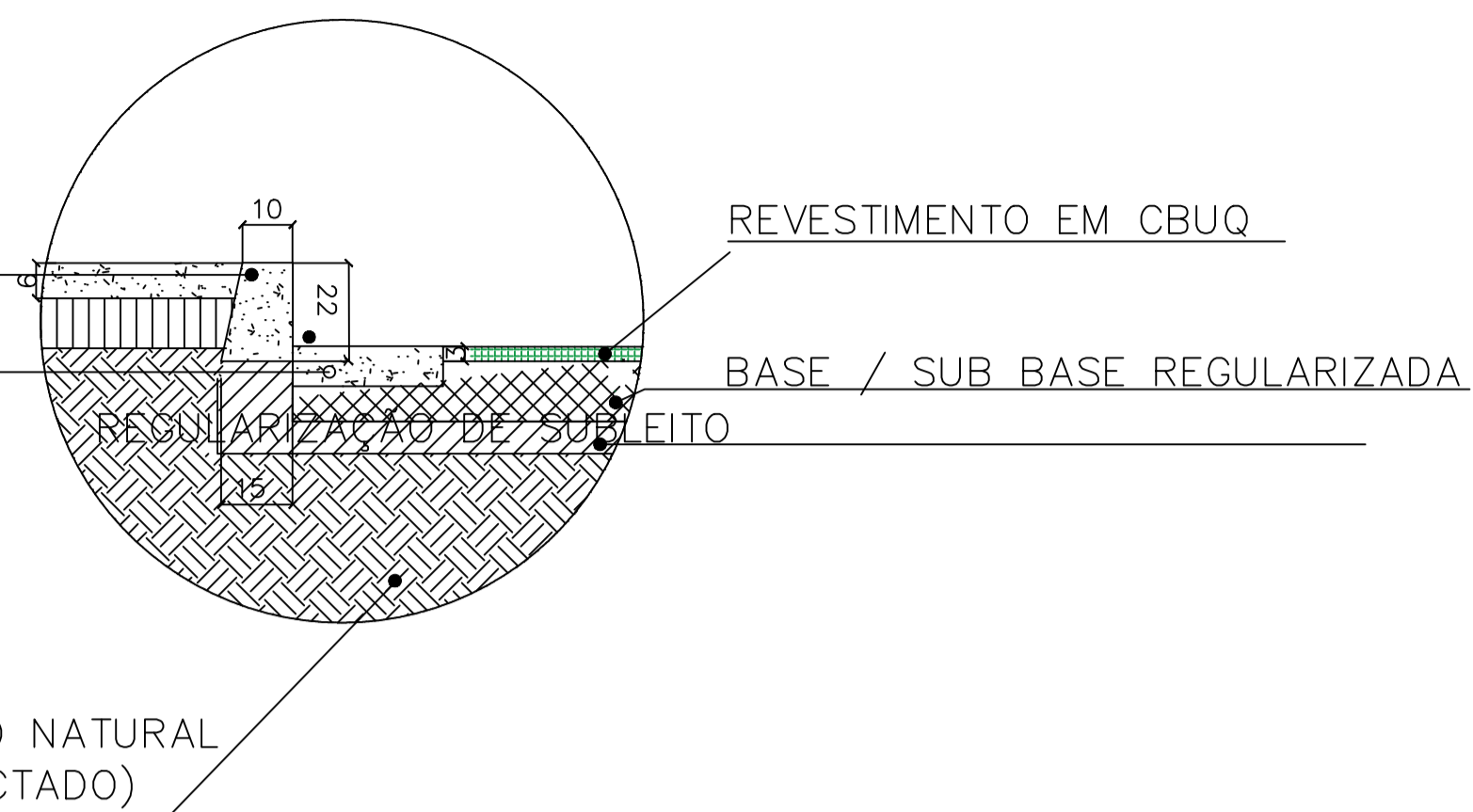

DETALHE 01
DETALHE DE SARJETA

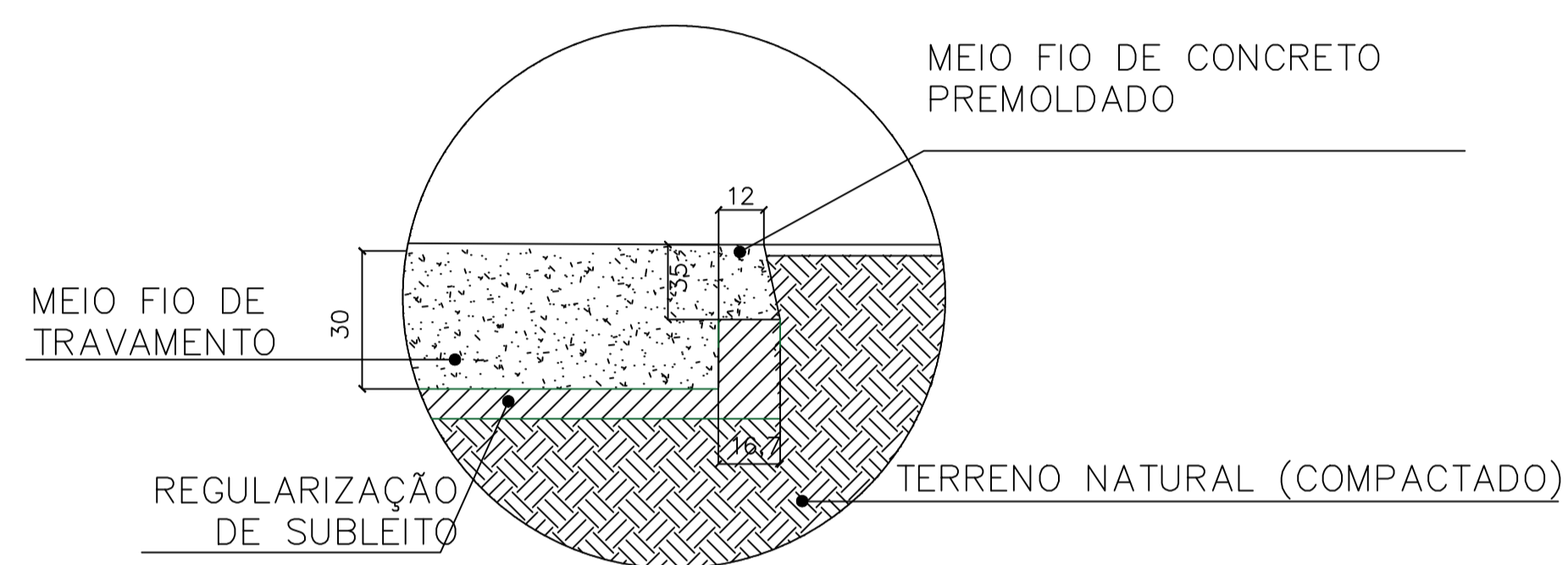

DETALHE 03
DETALHE MEIO FIO DE TRAVAMENTO

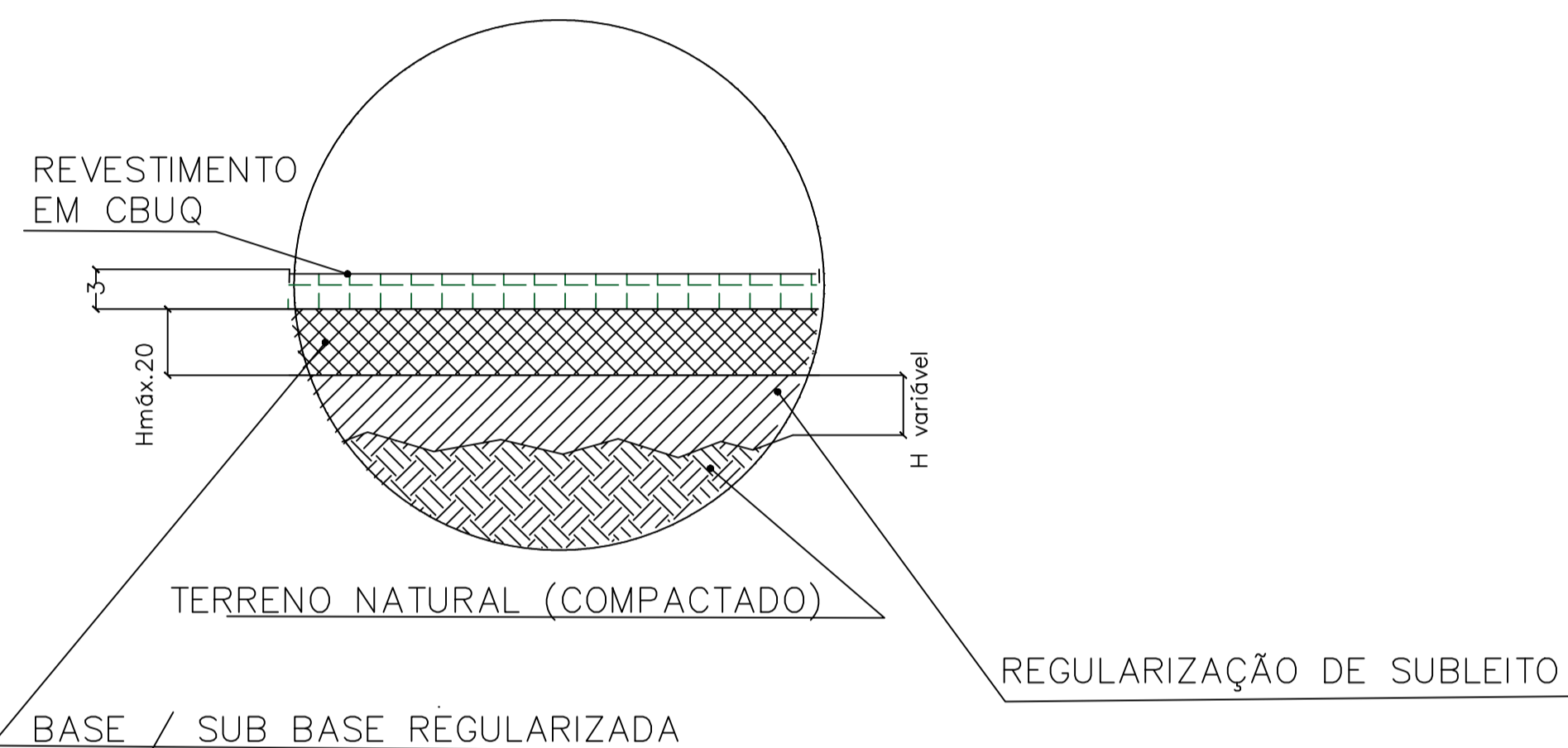

DETALHE 02
CAMADAS DA PAVIMENTAÇÃO

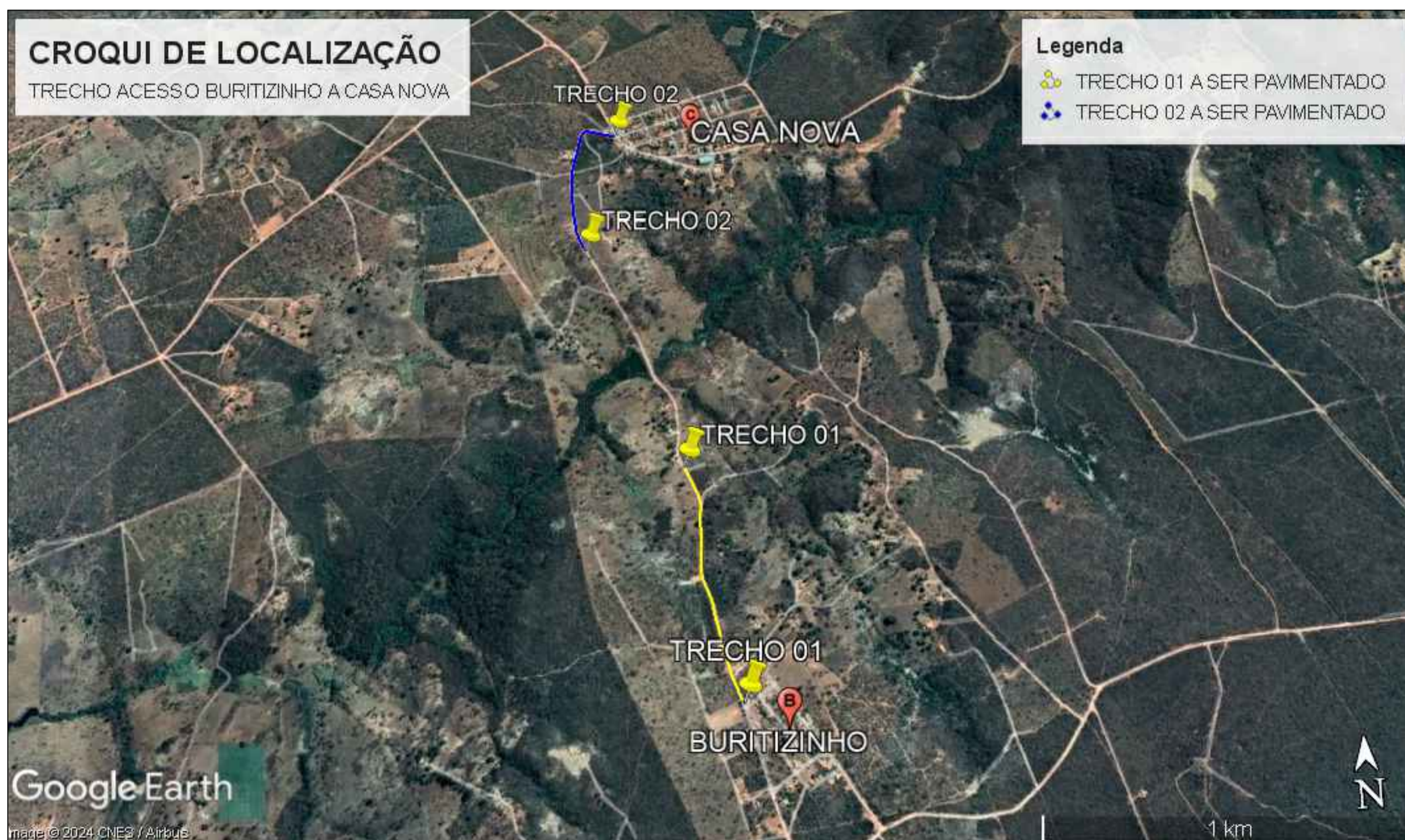
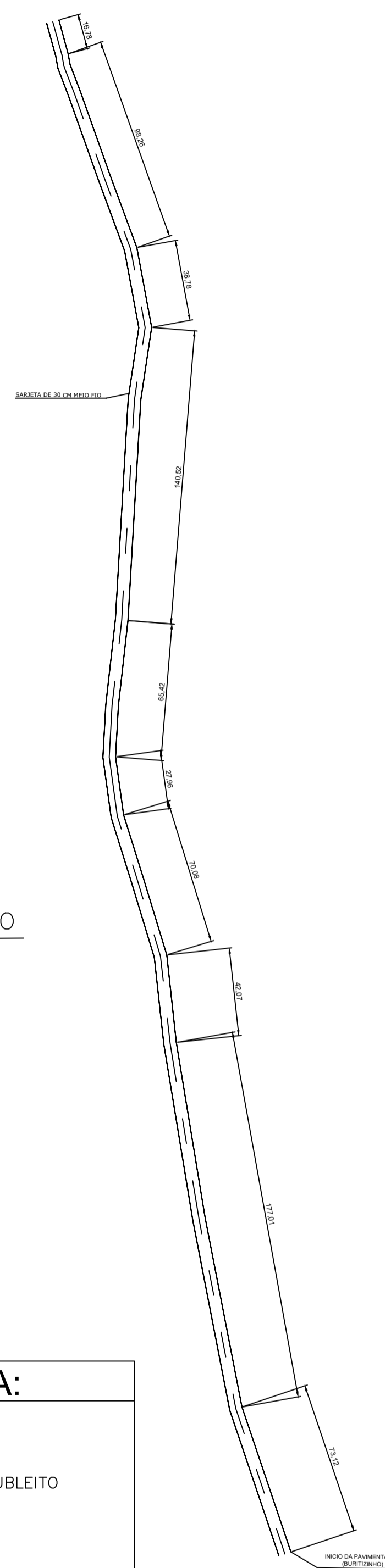

LEGENDA:

	TERRENO NATURAL
	REGULARIZAÇÃO DE SUBLEITO
	BASE H=20cm
	REVESTIMENTO EM CBUQ ESP. 3 CM

PROJETO PAVIMENTAÇÃO

LOCAL: TRECHO 01 COMPREENDIDO ENTRE COMUNIDADE DE BURITIZINHO E COMUNIDADE DE CASA NOVA			
PROPRIETÁRIO PREFEITURA MUNICIPAL DE PATIS CNPJ: 01612478/0001-35		ÁREAS PAVIMENTOS: ----- 4.470,00M²	
RESPONSÁVEL TÉCNICO: MARCOS PAULO MADUREIRA LOPES CREA-MG: MG - 224.188/D		CONTEM: PROJETO GEOMETRICO SEÇÃO TIPO LEVANTAMENTO TOPOGRAFICO DETALHES	
Área Terreno: 7.450,00 M²	ESCALA INDICADAS	DATA: MAIO/2024	FOLHA: 04 / 07